

记 帐 凭 证

颜村铺乡卓楼

2021年02月28日

第0001号

| 摘 要 | 科 目 | 借 方 | 贷 方 |
|-------------|---------|------------------|------------------|
| 收上级补助收入 | 银行存款-专户 | 7,010.00 | |
| 收上级补助收入 | 补助收入 | | 7,010.00 |
| | | | |
| | | | |
| | | | |
| 合 计: | 柒仟零壹拾元整 | Y7,010.00 | Y7,010.00 |

财务主管：赵青柱

记帐：宋丽君

审核：赵青柱

制单：宋丽君

附件
2
张

STATE OF TEXAS

COMMISSIONERS OF THE GENERAL LAND OFFICE

| SECTION | TOWNSHIP | RANGE | COUNTY | ACRES |
|---------|----------|-------|--------|-------|
| 36 | 10N | 10E | TEXAS | 3600 |
| 37 | 10N | 10E | TEXAS | 3600 |
| 38 | 10N | 10E | TEXAS | 3600 |
| 39 | 10N | 10E | TEXAS | 3600 |
| 40 | 10N | 10E | TEXAS | 3600 |
| 41 | 10N | 10E | TEXAS | 3600 |
| 42 | 10N | 10E | TEXAS | 3600 |
| 43 | 10N | 10E | TEXAS | 3600 |
| 44 | 10N | 10E | TEXAS | 3600 |
| 45 | 10N | 10E | TEXAS | 3600 |
| 46 | 10N | 10E | TEXAS | 3600 |
| 47 | 10N | 10E | TEXAS | 3600 |
| 48 | 10N | 10E | TEXAS | 3600 |
| 49 | 10N | 10E | TEXAS | 3600 |
| 50 | 10N | 10E | TEXAS | 3600 |
| 51 | 10N | 10E | TEXAS | 3600 |
| 52 | 10N | 10E | TEXAS | 3600 |
| 53 | 10N | 10E | TEXAS | 3600 |
| 54 | 10N | 10E | TEXAS | 3600 |
| 55 | 10N | 10E | TEXAS | 3600 |
| 56 | 10N | 10E | TEXAS | 3600 |
| 57 | 10N | 10E | TEXAS | 3600 |
| 58 | 10N | 10E | TEXAS | 3600 |
| 59 | 10N | 10E | TEXAS | 3600 |
| 60 | 10N | 10E | TEXAS | 3600 |
| 61 | 10N | 10E | TEXAS | 3600 |
| 62 | 10N | 10E | TEXAS | 3600 |
| 63 | 10N | 10E | TEXAS | 3600 |
| 64 | 10N | 10E | TEXAS | 3600 |
| 65 | 10N | 10E | TEXAS | 3600 |
| 66 | 10N | 10E | TEXAS | 3600 |
| 67 | 10N | 10E | TEXAS | 3600 |
| 68 | 10N | 10E | TEXAS | 3600 |
| 69 | 10N | 10E | TEXAS | 3600 |
| 70 | 10N | 10E | TEXAS | 3600 |
| 71 | 10N | 10E | TEXAS | 3600 |
| 72 | 10N | 10E | TEXAS | 3600 |
| 73 | 10N | 10E | TEXAS | 3600 |
| 74 | 10N | 10E | TEXAS | 3600 |
| 75 | 10N | 10E | TEXAS | 3600 |
| 76 | 10N | 10E | TEXAS | 3600 |
| 77 | 10N | 10E | TEXAS | 3600 |
| 78 | 10N | 10E | TEXAS | 3600 |
| 79 | 10N | 10E | TEXAS | 3600 |
| 80 | 10N | 10E | TEXAS | 3600 |
| 81 | 10N | 10E | TEXAS | 3600 |
| 82 | 10N | 10E | TEXAS | 3600 |
| 83 | 10N | 10E | TEXAS | 3600 |
| 84 | 10N | 10E | TEXAS | 3600 |
| 85 | 10N | 10E | TEXAS | 3600 |
| 86 | 10N | 10E | TEXAS | 3600 |
| 87 | 10N | 10E | TEXAS | 3600 |
| 88 | 10N | 10E | TEXAS | 3600 |
| 89 | 10N | 10E | TEXAS | 3600 |
| 90 | 10N | 10E | TEXAS | 3600 |
| 91 | 10N | 10E | TEXAS | 3600 |
| 92 | 10N | 10E | TEXAS | 3600 |
| 93 | 10N | 10E | TEXAS | 3600 |
| 94 | 10N | 10E | TEXAS | 3600 |
| 95 | 10N | 10E | TEXAS | 3600 |
| 96 | 10N | 10E | TEXAS | 3600 |
| 97 | 10N | 10E | TEXAS | 3600 |
| 98 | 10N | 10E | TEXAS | 3600 |
| 99 | 10N | 10E | TEXAS | 3600 |
| 100 | 10N | 10E | TEXAS | 3600 |

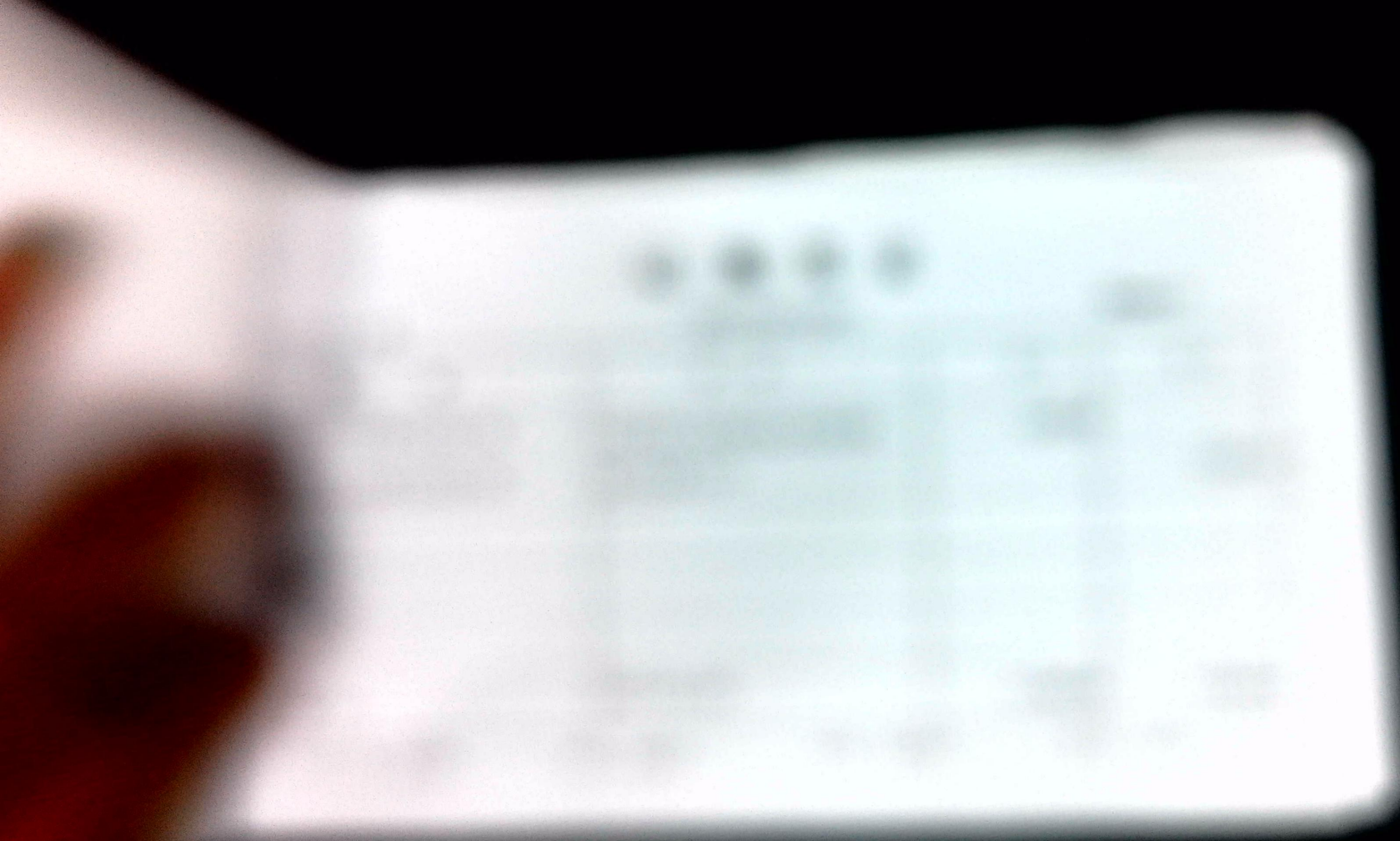

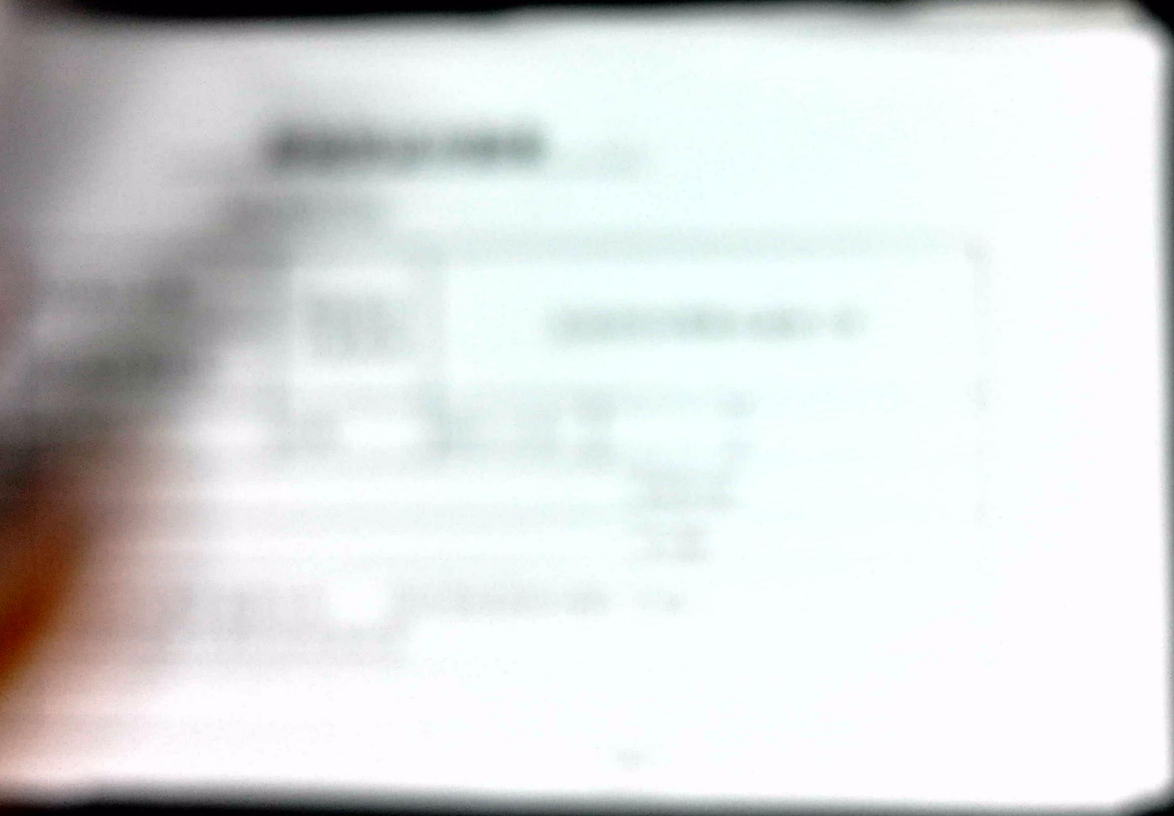

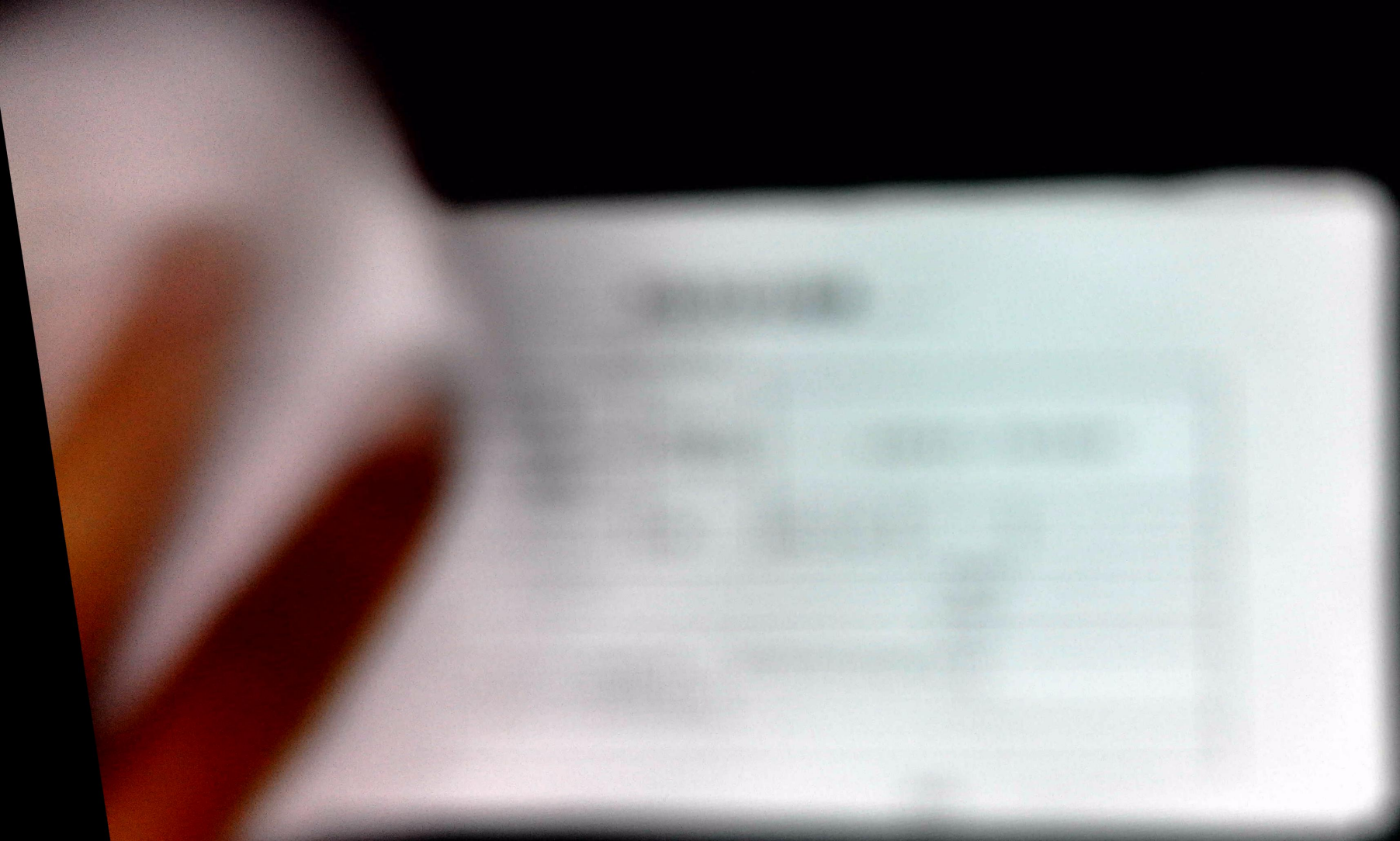

颜村铺乡村级经费审核单

村名: 卓楼

2021年1月27日

附单据 张

摘要(说明):

2020年第四季度卫生集中整治人工费

人民币(大写): 叁仟元整

¥: 3000

村干部
签字(盖章)

卓庆波

单位负责人
签字(盖章)

朱晴云

记 帐 凭 证

颜村铺乡卓楼

2021年04月30日

第0001号

| 摘 要 | 科 目 | 借 方 | 贷 方 |
|-------------|-----------|------------------|------------------|
| 收光伏发电收益 | 银行存款-专户 | 3,200.00 | |
| 收光伏发电收益 | 经营收入-光伏发电 | | 3,200.00 |
| | | | |
| | | | |
| | | | |
| 合 计: | 叁仟贰佰元整 | ¥3,200.00 | ¥3,200.00 |

附件
1
张

财务主管：赵青柱

记帐：宋丽君

审核：赵青柱

制单：宋丽君

原始凭证分割单

2021年4月14日

| | | | | | |
|--------------|--|--------------|------------|--|--|
| 接收单位 | 颜村铺乡卓楼 | 原始凭证 主要内容 | 收光伏发电收益 | | |
| 原始凭证 单位名称 | 颜村铺乡榆林头 | | | | |
| 原始凭证名称 | 电汇凭证 | 日期 | 2021.04.14 | | |
| 总金额 | 大写 | | ¥209308.3 | | |
| 分割金额 | 大写 | | ¥3200 | | |
| 说明 | 该原始凭证附在榆林头村 2021年4月14日第1号凭证。 本原始凭证共分割42份是第10份 | | | | |
| 备注 | | | | | |

制单：

记 帐 凭 证

颜村铺乡卓楼

2021年04月30日

第0003号

| 摘 要 | 科 目 | 借 方 | 贷 方 |
|----------|----------|---------|---------|
| 支出妇女生活杂志 | 管理费用-报刊费 | 432.00 | |
| 支出妇女生活杂志 | 银行存款-专户 | | 432.00 |
| | | | |
| | | | |
| | | | |
| 合 计: | 肆佰叁拾贰元整 | ¥432.00 | ¥432.00 |

附件
2
张

财务主管：赵青柱

记帐：宋丽君

审核：赵青柱

制单：宋丽君

1944

| DATE | DESCRIPTION | AMOUNT | BALANCE |
|-------|-------------|--------|---------|
| 1/1 | Balance | | 100.00 |
| 1/5 | ... | ... | ... |
| 1/10 | ... | ... | ... |
| 1/15 | ... | ... | ... |
| 1/20 | ... | ... | ... |
| 1/25 | ... | ... | ... |
| 1/30 | ... | ... | ... |
| 2/5 | ... | ... | ... |
| 2/10 | ... | ... | ... |
| 2/15 | ... | ... | ... |
| 2/20 | ... | ... | ... |
| 2/25 | ... | ... | ... |
| 2/28 | ... | ... | ... |
| 3/5 | ... | ... | ... |
| 3/10 | ... | ... | ... |
| 3/15 | ... | ... | ... |
| 3/20 | ... | ... | ... |
| 3/25 | ... | ... | ... |
| 3/30 | ... | ... | ... |
| 4/5 | ... | ... | ... |
| 4/10 | ... | ... | ... |
| 4/15 | ... | ... | ... |
| 4/20 | ... | ... | ... |
| 4/25 | ... | ... | ... |
| 4/30 | ... | ... | ... |
| 5/5 | ... | ... | ... |
| 5/10 | ... | ... | ... |
| 5/15 | ... | ... | ... |
| 5/20 | ... | ... | ... |
| 5/25 | ... | ... | ... |
| 5/30 | ... | ... | ... |
| 6/5 | ... | ... | ... |
| 6/10 | ... | ... | ... |
| 6/15 | ... | ... | ... |
| 6/20 | ... | ... | ... |
| 6/25 | ... | ... | ... |
| 6/30 | ... | ... | ... |
| 7/5 | ... | ... | ... |
| 7/10 | ... | ... | ... |
| 7/15 | ... | ... | ... |
| 7/20 | ... | ... | ... |
| 7/25 | ... | ... | ... |
| 7/30 | ... | ... | ... |
| 8/5 | ... | ... | ... |
| 8/10 | ... | ... | ... |
| 8/15 | ... | ... | ... |
| 8/20 | ... | ... | ... |
| 8/25 | ... | ... | ... |
| 8/30 | ... | ... | ... |
| 9/5 | ... | ... | ... |
| 9/10 | ... | ... | ... |
| 9/15 | ... | ... | ... |
| 9/20 | ... | ... | ... |
| 9/25 | ... | ... | ... |
| 9/30 | ... | ... | ... |
| 10/5 | ... | ... | ... |
| 10/10 | ... | ... | ... |
| 10/15 | ... | ... | ... |
| 10/20 | ... | ... | ... |
| 10/25 | ... | ... | ... |
| 10/30 | ... | ... | ... |
| 11/5 | ... | ... | ... |
| 11/10 | ... | ... | ... |
| 11/15 | ... | ... | ... |
| 11/20 | ... | ... | ... |
| 11/25 | ... | ... | ... |
| 11/30 | ... | ... | ... |
| 12/5 | ... | ... | ... |
| 12/10 | ... | ... | ... |
| 12/15 | ... | ... | ... |
| 12/20 | ... | ... | ... |
| 12/25 | ... | ... | ... |
| 12/30 | ... | ... | ... |

原始凭证分割单

2021年5月10日

| | | | | | |
|----------|--|--------------|------------|--|--|
| 单位 | 西村辅乡卓楼 | 原始凭证 主要内容 | 支1季度村干部工资 | | |
| 凭证 名称 | 李麻口 | | | | |
| 凭证名称 | 电汇凭证 | 日期 | 2021.05.10 | | |
| 金额 | 大写 ¥859860 | | | | |
| 金额 | 大写 ¥26680 | | | | |
| | 该原始凭证附在李麻口村 2021年05月10日第3号凭证。 本原始凭证共分割45份，本份是第20份 | | | | |
| | | | | | |

制单：

原始凭证分割单

2021年7月13日

| | | | | | |
|----------|--|--------------|--------------|--|--|
| 单位 | 颜村铺乡卓楼 | 原始凭证 主要内容 | 支补发村干部1-3月工资 | | |
| 凭证 名称 | 颜村铺乡李麻口 | | | | |
| 凭证名称 | 电汇凭证 | 日期 | 2021.07.13 | | |
| 金额 | 大写 ¥66150 | | | | |
| 副金额 | 大写 ¥2070 | | | | |
| 说明 | 该原始凭证附在李麻口村 2021年7月13日第2号凭证。 本原始凭证共分割45份是第20份 | | | | |
| 备注 | | | | | |

制单：

原始凭证分割单

2021年9月1日

| | | | | | |
|--------------|--|--------------|-------------------|--|--|
| 收款单位 | 颜村铺乡卓楼 | 原始凭证 主要内容 | 支环境卫生整治人工费-小型公益事业 | | |
| 原始凭证 单位名称 | 颜村铺乡榆林头 | | | | |
| 原始凭证名称 | 电汇凭证 | 日期 | 2021.09.1 | | |
| 金额 | 大写 | | ¥39000 | | |
| 分割金额 | 大写 | | ¥3000 | | |
| 说明 | 该原始凭证附在榆林头村 2021年9月1日第1号凭证。 本原始凭证共分割10份是第8份 | | | | |
| 备注 | | | | | |

制单：

记 帐 凭 证

颜村铺乡卓楼

2021年09月30日

第0002号

| 摘 要 | 科 目 | 借 方 | 贷 方 |
|----------------|----------------|---------|---------|
| 支2021年2季度公益岗工资 | 经营支出-光伏发电-光伏发电 | 750.00 | |
| 支2021年2季度公益岗工资 | 银行存款-专户 | | 750.00 |
| | | | |
| | | | |
| | | | |
| 合 计: | 柒佰伍拾元整 | ¥750.00 | ¥750.00 |

附
件
二
张

财务主管: 赵青柱

记帐: 宋丽君

审核: 赵青柱

制单: 宋丽君

原始凭证分割单

2021年10月21日

| | | | | | |
|------------|---|--------------|----------------|--|--|
| 收单位 | 颜村铺乡卓楼 | 原始凭证 主要内容 | 支2021年3季度工公益岗资 | | |
| 始凭证 位名称 | 颜村铺乡榆林头村 | | | | |
| 始凭证名称 | | 日期 | 2021. 10. 21 | | |
| 金额 | 大写 | ¥249500 | | | |
| 割金额 | 大写 | ¥750 | | | |
| 明 | 该原始凭证附在 榆林头 村 2021年10月21日第 02 号凭证。 本原始凭证共分割 41 份，本份是第18份 | | | | |
| 注 | | | | | |

制单： 宋丽君

颜村铺乡2021年第三季度农村公益岗申请补助汇总表

| 证件类别 | 证件号码 | 参与项目行政区划 | 民族 | 住址 | 联系电话 | 补贴金额 | 银行类别 | 开户姓名 | 银行账号 | 岗位名称 |
|------|--------------------|------------|----|----|-------------|------|------|------|--------------------|------|
| 1 | 410926195304203213 | 4109260321 | 汉 | 卓楼 | 17839336851 | 750 | 3 | 卓同明 | 622991731300723329 | 保洁员 |

750

记 帐 凭 证

颜村铺乡卓楼

2021年10月31日

第0002号

| 摘 要 | 科 目 | 借 方 | 贷 方 |
|---------|------------|------------|------------|
| 收上级补助收入 | 银行存款-专户 | 36,680.00 | |
| 收上级补助收入 | 补助收入 | | 36,680.00 |
| | | | |
| | | | |
| | | | |
| 合 计: | 叁万陆仟陆佰捌拾元整 | ¥36,680.00 | ¥36,680.00 |

附件
1
张

财务主管: 赵青柱

记帐:

审核:

制单: 宋丽君

原始凭证分割单

2021年10月8日

| | | | | | |
|------------|------------------|--------------|--------------|--|--|
| 收单位 | 颜村铺乡卓楼 | 原始凭证 主要内容 | 收3季度村级经费上级补助 | | |
| 始凭证 位名称 | 颜村铺乡李麻口 | | | | |
| 始凭证名称 | 电汇 | 日期 | 2021. 10. 8 | | |
| 金额 | ¥1300000 | | | | |
| 割金额 | ¥36680 | | | | |
| 明 | 2021年10月8日第1号凭证。 | | | | |
| 注 | 份 | | | | |

制单：

原始凭证分割单

2021年10月21日

| | | | | | |
|------|---|--------------|--------------|--|--|
| 收单位 | 颜村铺乡卓楼 | 原始凭证 主要内容 | 支光伏无劳动力 | | |
| 凭证名称 | 颜村铺乡榆林头村 | | | | |
| 凭证名称 | | 日期 | 2021. 10. 21 | | |
| 金额 | 大写 | | ¥190000 | | |
| 分割金额 | 大写 | | ¥10000 | | |
| 说明 | 该原始凭证附在 榆林头 村 2021年10月21日第 03 号凭证。 本原始凭证共分割 38 份，本份是第16份 | | | | |
| 备注 | | | | | |

制单： 宋丽君

记 帐 凭 证

颜村铺乡卓楼

2021年10月31日

第0005号

| 摘 要 | 科 目 | 借 方 | 贷 方 |
|---------|-----------|------------|------------|
| 收光伏发电收益 | 银行存款-专户 | 21,400.00 | |
| 收光伏发电收益 | 经营收入-光伏发电 | | 21,400.00 |
| | | | |
| | | | |
| | | | |
| 合 计: | 贰万壹仟肆佰元整 | ¥21,400.00 | ¥21,400.00 |

附件
2
张

财务主管：赵青柱

记帐：

审核：

制单：宋丽君

记 帐 凭 证

颀村铺乡卓楼

2021年11月30日

第0001号

| 摘 要 | 科 目 | 借 方 | 贷 方 |
|---------|-----------|-----------|-----------|
| 宗教协理员工资 | 管理费用-干部工资 | 1,200.00 | |
| 宗教协理员工资 | 银行存款-专户 | | 1,200.00 |
| | | | |
| | | | |
| | | | |
| 合 计: | 壹仟贰佰元整 | ¥1,200.00 | ¥1,200.00 |

附件
2
张

财务主管：赵青柱

记帐：宋丽君

审核：赵青柱

制单：宋丽君

记 帐 凭 证

顾村铺乡卓楼

2021年11月30日

第0002号

| 摘 要 | 科 目 | 借 方 | 贷 方 |
|--------|-----------|-----------|-----------|
| 光伏发电收益 | 银行存款-专户 | 2,000.00 | |
| 光伏发电收益 | 经营收入-光伏发电 | | 2,000.00 |
| | | | |
| | | | |
| 合 计: | 贰仟元整 | ¥2,000.00 | ¥2,000.00 |

附件
2
张

财务主管：赵青柱

记帐：宋丽君

审核：赵青柱

制单：宋丽君

原始凭证分割单

2023年11月5日

| | | | | | |
|------------------------------|--------|--------------|------------|--|--|
| 单位 | 惠州惠多能源 | 原始凭证 主要内容 | 光伏发电收益 | | |
| 凭证 张数 | 惠州惠多能源 | | | | |
| 日期 | 凭证日期 | 日期 | 2023.11.5 | | |
| | | | ¥280776.41 | | |
| | | | ¥2000 | | |
| 此单与原始凭证同时使用，2023年11月5日第1号凭证。 | | | | | |
| 附件张数：1张 | | | | | |

制单：

原始凭证分割单

2021年12月31日

| | | | | | |
|------|---|--------------|--------------|--|--|
| 单位 | 颜村铺乡卓楼 | 原始凭证 主要内容 | 支10-12月村干部工资 | | |
| 凭证名称 | 颜村铺乡李麻口 | | | | |
| 凭证名称 | 电汇凭证 | 日期 | 2021. 12. 31 | | |
| 额 | 大写 | ¥901140 | | | |
| 金额 | 大写 | ¥27430 | | | |
| | 该原始凭证附在李麻口村 2021年12月31日第1号凭证。 本原始凭证共分割45份是第20份 | | | | |
| | | | | | |

制单：

质量凭证分配单

2023年12月31日

| 序号 | 物料名称/规格 | 数量 | 使用部门/用途 | | |
|----|-----------|------|---------|--|--|
| 1 | 钢材 圆钢 φ50 | 1000 | 机加车间 | | |
| 2 | 钢材 圆钢 φ50 | 1000 | 机加车间 | | |
| 3 | 钢材 圆钢 φ50 | 1000 | 机加车间 | | |
| 4 | 钢材 圆钢 φ50 | 1000 | 机加车间 | | |
| 5 | 钢材 圆钢 φ50 | 1000 | 机加车间 | | |
| 6 | 钢材 圆钢 φ50 | 1000 | 机加车间 | | |
| 7 | 钢材 圆钢 φ50 | 1000 | 机加车间 | | |
| 8 | 钢材 圆钢 φ50 | 1000 | 机加车间 | | |
| 9 | 钢材 圆钢 φ50 | 1000 | 机加车间 | | |
| 10 | 钢材 圆钢 φ50 | 1000 | 机加车间 | | |

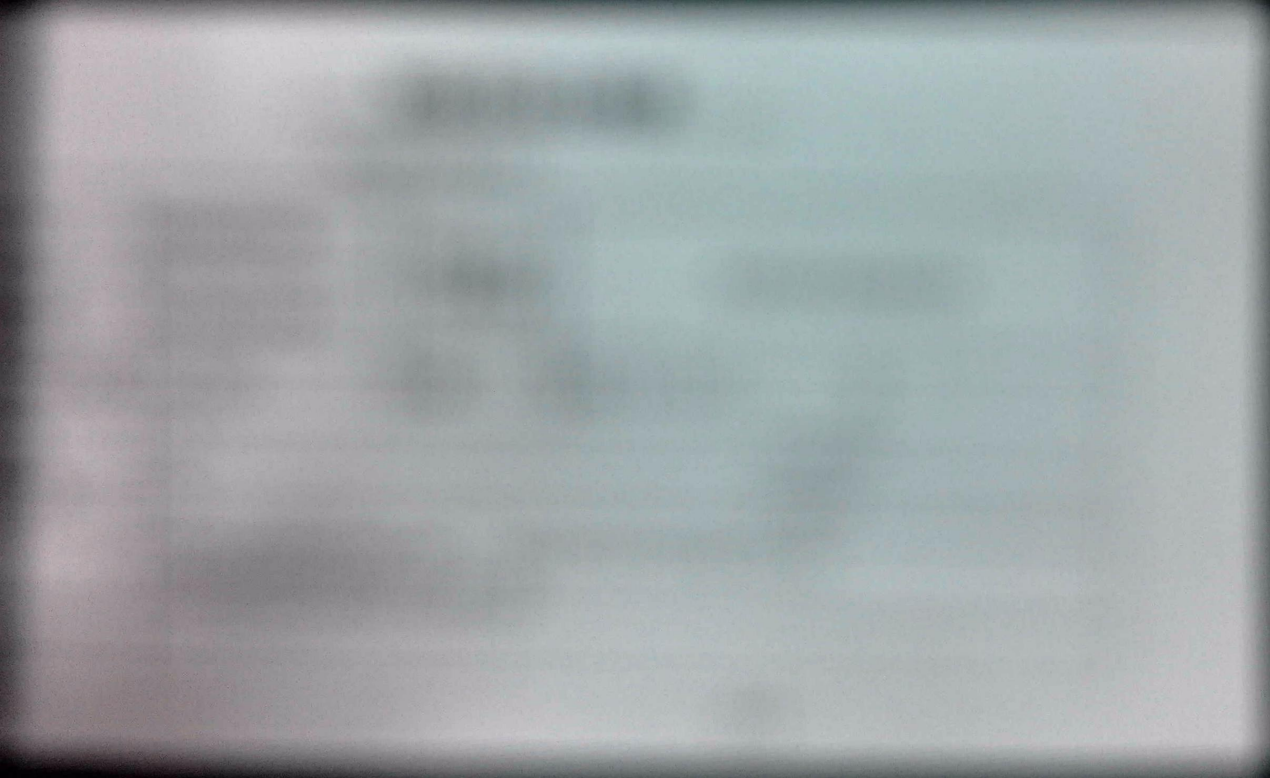

记 帐 凭 证

村能乡草楼

2021年12月31日

第0005号

| 摘 要 | 科 目 | 借 方 | 贷 方 |
|----------|-----------------|-----------|-----------|
| 支出小型公益事业 | 经营支出-光伏发电-小型公益事 | 3,000.00 | |
| 型公益事业 | 业 银行存款-专户 | | 3,000.00 |
| | | | |
| | | | |
| | | | |
| 合 计: | 叁仟元整 | ¥3,000.00 | ¥3,000.00 |

附件 1 张

财务主管：赵青柱

记帐：

审核：

制单：宋丽君